京報

中華郵政認爲第二類新聞紙類
江蘇郵政管理局執照第一〇七九號
第九七五號
今日一張 售國幣二角
社址：南京朱雀路一一一號
電話：編輯部二三五四號　營業部二三五三號

廣告刊例

封面	每行	每日	一元二角
普通	每行	每日	九角
經濟欄	每格	每月	八十元
遺失	八行	每日	四元

以新五號字計每行八字每格十行

瑞典否認與其他國家會同調停歐戰謠傳
對西致備忘錄說未證實亦不否認

訪滿任務完畢 周特使返國昨抵平
晤華北政委會各長官會談

吾人尙須加倍努力 前途光明必可獲得
周特使離滿時發表聲明

當爲友邦有力伙伴
周特使在平對記者談話
調整支離渙散形態 造成堅固統一局面

突境軸心軍會師 準備大舉反攻
已完成堅強防衞陣線

對卡登林慘殺案 英美俄無表示
波蘭公佈首次調查報告

汪主席褚外長電賀 希特勒壽辰

歡迎韋爾曼使華
外交周隆庠發表談話

周特使電謝滿總理

深表不滿
寇丁對反軸心軍戰略

巴否認軍隊在非洲登陸

飛機互撞！
反軸心軍轟炸大王被炸斃

俄娘子軍配置東線

日機夜襲瓜島

巴本返國述職

將還黎巴嫩

賈德魯抵北非

日金融統制會開首屆通常會

微言

今天是希特勒的生日，他生於一八八九年的今天，和卓別林同庚，而且比卓別林小四天。一八八九是德帝威廉第二就位的第二年，那時還想不到有個希特勒，更想不到英國有個卓別林。

英美俄對於卡登林慘殺案，毫無表示，此不足爲奇。原該由波蘭的本心有所表示！

反軸心軍一個「轟炸大王」被炸死，得其所哉。誰爲他造成大王頭銜？

張萬里鑒

汝女張菊英現平安在滬思父心切函盼回園見報後請速駕臨本市木料市三十六號金紹西先生處一談並有函面交也

餘昌 專門技師修理
總店：中央商場北部
支店：中華路三山街
經理名廠高貴出品鐘表眼鏡唱機唱片
眼鏡部之三大優點
鏡光最可靠　貨色最考究　價錢最便宜

祥記 梁園菜館 夫子廟國府路分此
首創插拷填鴨　小吃麵點　高尙筵席　一應俱全　歡迎光顧

上海 松記
海力司 經濟西裝
洋服專家
埃力司 春秋大衣
朱雀路廿一號

中和醬園
各色醬菜醬酒應有盡有歡迎各界選購
（洪武路轉號業已開幕）
地址：總店洪武路正洪街口五七號　支店下浮橋柳葉街一四九號

良友 北平食品店
「愛窩窩」新上市　蓮豆糕、山査酪、上市
新到北平醬菜蜜餞果品　來貨無多欲購從速歡迎賜顧
地址：總店中央商場內　分店大華大戲院隔壁

福芝芳飛平 梅王二度蓄鬚
據談並無再演之意

北平快訊：梅蘭芳夫人福芝芳，於本月十五日下午三時，偕坤伶言慧珠同乘機飛抵北平西郊機場，下機後即搭車逕赴王少卿處休息，據云，此來純爲料理私事並代表梅王參加李世芳及養女姚寶璉之婚禮，且因舉墓年久失修，特來査看，有人詢及梅王出演事者，福謂，梅於今春曾一度剃鬚，以至外間傳說紛紜，現梅又已蓄鬚，再度出演，尙無此意，短期內或將有來平之行，但亦爲探視親友及掃墓。又：言慧珠拍片一事，因劇本尙未確定，故暫北返，略演一二場後，再行赴滬拍攝。

圓瑛法師抵京
今在毘盧寺講經
各界信徒均可往聽

國內佛學界名宿圓瑛法師，應首都各界之請，自今日起來京講經，至下月十一日止，宣講「觀世音普門品」，每日下午二時至五時爲講經時間，圓瑛法師已於昨日下午三時三十分抵京，中國佛教會等團體均派人到站歡迎，法師今年雖已六十七歲，精神矍鑠，道貌岸然，此次現身說法，闡揚佛理，各界善男信女，均可按時前往聆聽。

教育小言
一批生力軍
·呂人·

最近聽說，國立師範第一屆本科畢業生將於本年暑假畢業了，我們在慶幸着，將有大批科班出身的教師人材，來培植這枯凋的教育事業。

師範是官費教育，目的在養成培植下一代國民的社會服務者，他們的使命是這樣重大，所以說：師範教育爲一切教育之本，一個國家也必須師範教育辦理完善，才可以談到整個教育的發展。對於師範生的優待，正要藉以吸收優良份子，使其有安心向學的可能環境。

幾年前，中國的師範教育，是呈現着矛盾現象，國家應用大量官費造就師資，及至造就成功，又不能給他一個機會，使他發揮所學，同時又規定了師範生不能自由升學的限制，結果養成的，祇是大批的失業者。

現在的情形，却是相反了，不但沒有以前師資充斥的現象，反倒感到優良師資的恐慌，這原因當然不太簡單，可是「敬業」確是其中主因之一。在這百業皆興的現時代，有誰願意依依不捨的留戀這淸苦的教育呢？

能走的大都走了，賸下的除去少數的受了師範催眠，醉心教育者外，大多數恐怕都是「走不掉」之才，這也難怪，形成現代的教育。

要提高教育水準，我們不能不顧及到實施教育的師資們的水準，願師這一批生力軍將要出科了，這是初等教育的幸運，但是我們希望這些優良師資，能夠讓我們下一代的國民「長久」的承受他們的教誨。

小花園

市府積極鞏固堤防
徵集民伕興工加高堤岸
燕子磯區大部均已完成

未雨綢繆

未婚妻童養六載 喜期將屆突失蹤
大貞子急壞了大伯子
捉獲拐犯送官判徒刑

經濟警察速成班 首期學員畢業
鄧校長親自主持並致訓詞

王心竟畫展 今最後一日

今可抵京
滿洲地方官考察

水產養殖場已着手興工

票據交換所業務日臻蓬勃
上週交換額達九四五五萬元

中青四期學員定期開始訓練
各地選送學員明日覆試

霍亂注射
憑證開始登記

四期幹校學員京區初試揭曉

舞劍飛花錄
王度廬撰文　劉鏡海繪圖

第五章 風塵單騎追飛盜

遺失聲明

遺失聲明

遺失聲明

鴻和 食品商店
玫瑰酒釀餅　夾沙
山西路一二四

在京開業二十餘年
張棠性病療養院
治法新穎 短期斷根
藥品齊全 專門設備
院址：瞻園路道署街六十四號

中央大藥房
特約 留學日本藥學博士 主持
專門配方
電話：二一七五七

性病專科 顧洪模醫師
博濟醫院
專醫性病 根治花柳白濁
在京達十八年

張筱鐵金石篆刻啟事

留日眼科醫師 李培眼科醫院
設備完全
電話：二二四七〇
地址：中華路內橋南

專售日本新藥 大生西藥行
◆朱雀路中報社巷內◆

小兒科專門 朱壽江醫師
主治：內婦咽喉花柳
診所：白下路一一三號
門診 下午二時至五時

海軍與海戰

海軍　青年高貴的出路　國家尊榮的表率

海戰之前先佈陣勢　大炮魚雷為重要武器

歷史上的大海戰

海軍的大敵——潛水艇

自從潛水艇出現之後，海戰的性質根本改變，因為一艘不過千噸的小潛水艇，乘敵方不意，出現於水面，突然放射……

大東亞戰爭爆發　英美兩海軍漸趨沒落

拯救敵艦兵士　海軍的騎士精神

有趣的事

西太后為建頤和園　貽誤我國海軍

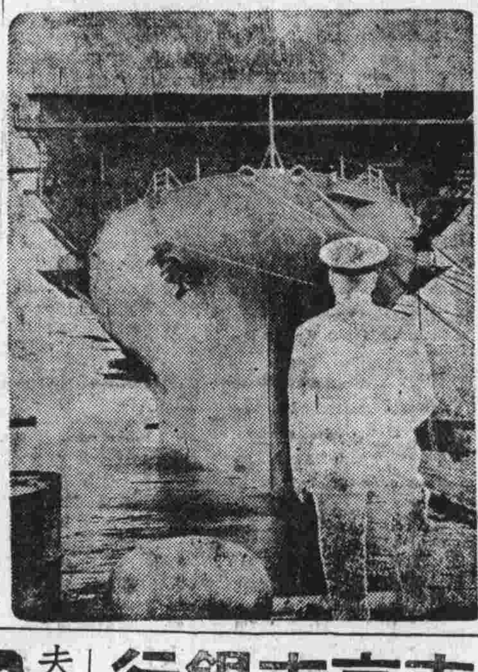

中和錢莊　營業要目：活定存款　貼現放款　抵押放款　各埠匯款　經營銀行一切業務　營業時間上午九時起下午四時止　地址中華路一〇三號　電話二二九三四　A222

花柳專科　淋病　梅毒　軟疳　下疳　新法治療　負責痊癒　仁濟診療所　地址：國府路二〇三號

淋病唯一效藥　新樂的能　天南地北　白濁白帶　人人服用　從此解決　凡久治不愈之男女淋病　服新樂能保證徹底解決　新星藥廠監製　駐京辦事處　南京復興路馬巷592號

中華路　肛門科病　廣東醫院　痔　不開刀　大醫師　程立鈞　戒煙　花柳

一明眼藥水　主治　發赤腫痛　羞明　眼難開　長光　迎風流淚　各藥房均售　信誼藥廠發行

中央儲備銀行　中華民國國家銀行　資本總額國幣一萬萬元　南京總行　上海分行　支行　蘇州　杭州　蚌埠　寧波　辦事處　無錫　常州　鎮江　揚州　南通　太倉　常熟　嘉興　吳江　泰州　安慶　崑山　東市　京

抗房素

網布專利專家　天綸綢布局　備貨充足　售價低廉　地址太平路

夫子廟　唐園菜社　集海味大成　採應令時菜　握小吃權威　增各色菜飯

南京市銀行　營業要目

建華商業銀行　經營商業銀行一切業務　南京總行　上海分行　蘇州分行

同懋昌象牙雀牌號　電刻圖章

北京新小吃館　韶粥　餅

女醫學士　程弈立　二十八年實驗　有快孕新法　婦女陪病流帶　老手接生兒科

淋病專科　板橋醫院

葉伯陽醫師

中西名醫　袁亞雄醫師　史仲友　潘英才　謝惟仁　楊杰　唐芝　周炳華　徐志冲

落花流水

第六章　舊雨新交　畫蒂著

揩油　上海人

我

二

尾巴　雷周

其

隨感

野田

高爾基在他的戲劇「仇敵」裏說過這樣的話：「犯罪的不是犯罪者，而是要他犯罪的人。」

這種犯罪的被動論也許會給人以反感，然而你若能進一步分析犯罪的因子，你將承認高氏的奇特的論調，而對犯罪者加以同情的原諒。

一個罪人何以要犯罪呢？我們必定將從罪人的背後尋出促使他犯罪的人或事。譬如在俄羅斯，有沙皇的鐵蹄，乃有工人的暴動。在法蘭西，有路易十四的巨掌，乃有羣衆的反抗。在宗教革命以前的有橫行的基督教皇，乃有馬丁路德出現等等。正如一個射者，若沒有一個射擊靶子，安置在前面，他是會將寶貴的箭，向天空亂射的。當你看見一片平靜的湖水上忽然掀來了波浪，那你卻不能責難可憐的湖水，而當責問那殘酷的風。

這樣，你若希望海水恢復平靜，就應當制止風，絕不是用無數個手掌或腳掌能把湖水壓得平靜的。

實在，湖水絕沒有騷動自己平靜那意思，縱有；也不是它自己所可能的。

人

夜色　圭可

織錦

靜　魯行

摩登怪人傳

國際劇場　電話二二九四二　二時半　五時半　八時半　黎灼灼　王元龍　主演　古國人妖　明天開映　王元龍主演　路明　美人計　票價：大人二元　軍孩一元五角

大光明大戲院　地址：夫子廟平江府　二時半　五時半　八時半　周曼華・徐風主演　女扮男裝・雌雄莫辨　刺激緊張　曲折動人　甜酸苦辣　情節第一　白雲塔　欲免向隅・務必早臨

新中央大戲院　電話二三〇八七　三時　八時　舒適　周曼華　胡楓　徐天任　周起　小青名著　雨夜槍聲　言情聖品　桃花湖　兩部合映・連場客滿

中華大戲院　電話二一二九五　今日隆重獻映　黃河　楊柳　王熙春　主演　一代紅伶

大華大戲院　電話二一一八三　連日狂滿　陳雲裳　朱石麟精心傑作　一人飾二角　夜宵花弄月

南京大戲院　董明　鄭立恒　金振聲　新玉蘭　今天夜戲名人拿手名劇　白蟒台　狄青招親

明星大戲院　全體男女新角今晚登台　九本江湖劍俠傳

上海天天京川菜社

南京三輪車　電話二一九六七轉

新中印刷公司　印刷精良　交件迅速　地址：四象橋邀貴井十四號　電話：二三一三七號

光藝照相　最高標準　朱雀路七十二號　電話二三六二一

本報歡迎直接訂閱　電話：二三五三三

京報合訂本　三十二年三月份　定價每冊九元　外埠另加掛號郵費一元

大夏大學法學士　王承謙律師

富國強大藥房　經售各國原料醫療器械藥品批發

鼓樓診所　楊光杰醫師　門診上午十一時至十二時　下午二時至五時